



**GACC-AM**

Grupo de Apoio à  
Criança com Câncer

**GRUPO DE APOIO À CRIANÇA COM CÂNCER DO AMAZONAS - GACC/AM**

C.N.P.J.: 04.285.392/0001-33

End.: Avenida Domingos Jorge Velho, 14, Dom Pedro - CEP 69.042-470



**BALANÇO PATRIMONIAL  
ENCERRADO EM  
31 DE DEZEMBRO DE 2019**

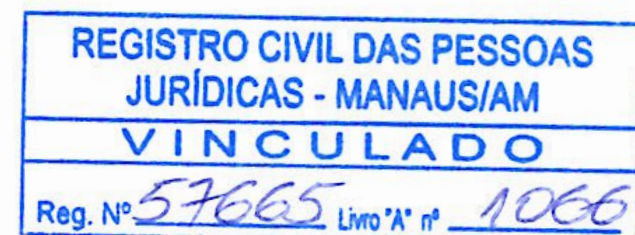



**GACC-AM**  
Grupo de Apoio à  
Criança com Câncer

**GRUPO DE APOIO À CRIANÇA COM CÂNCER DO AMAZONAS - GACC/AM**  
C.N.P.J.: 04.285.392/0001-33  
End.: Avenida Domingos Jorge Velho, 14, Dom Pedro - CEP 69.042-470



Em Reais

**ANALISE ECONÔMICA-FINANCEIRA**

<b>ÍNDICE DE LIQUIDEZ GERAL</b>	$\frac{AC + RLP}{PC + ELP} = \frac{1.259.749,74 + 0,00}{1.299.494,44 + 0,00} = 0,97$
<b>ÍNDICE DE LIQUIDEZ CORRENTE</b>	$\frac{AC}{PC} = \frac{1.259.749,74}{1.299.494,44} = 0,97$
<b>ÍNDICE DE SOLVÊNCIA</b>	$\frac{AT}{PC} = \frac{3.820.170,68}{1.299.494,44} = 2,94$
<b>ÍNDICE DE SOLVÊNCIA GERAL</b>	$\frac{AT}{PC + ELP} = \frac{3.820.170,68}{1.299.494,44 + 0,00} = 2,94$
<b>GRAU DE ENDIVIDAMENTO</b>	$\frac{PC + ELP}{AT} = \frac{1.299.494,44 + 0,00}{3.820.170,68} = 0,34$

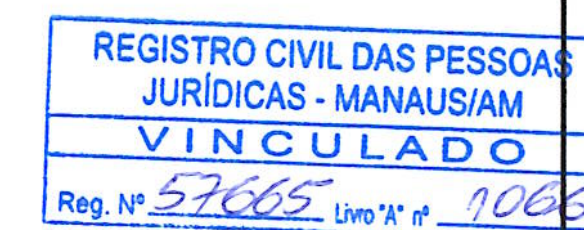

JAKELINY BASTAZINI SANTOS  
Presidente  
CPF: 570.959.572-15

MARCIA SETSUKO TANIGAWA KOGA  
VICE-PRESIDENTE  
CPF: 084.550.768-01

AMÂNCIO CONTABILIDADE EIRELI  
 AMADEU AMANCIO DE OLIVEIRA  
CONTADOR CRC AM 014697/O-0  
CPF: 527.564.912-68





GRUPO DE APOIO À CRIANÇA COM CÂNCER DO AMAZONAS - GACC/AM  
C.N.P.J.: 04.285.392/0001-33  
End.: Avenida Domingos Jorge Velho, 14, Dom Pedro - CEP 69.042-470



		Em Reais	
DEMONSTRAÇÃO DO FLUXO DE CAIXA DO EXERCÍCIO FINDO EM 31 DE DEZEMBRO DE 2019			
		2019	
<b>Superávit/(Deficit) do Exercício</b>	R\$		<b>(240.424,86)</b>
<b>Ajustes por:</b>			
Subvenções e Recuperação de Despesas	R\$		(53.218,51)
Depreciação e Amortização	R\$		268.030,20
Provisões	R\$		-
Perdas em Eventos	R\$		4.534,68
<b>Superávit/(Deficit) do Exercício Após os Ajustes</b>	<b>R\$</b>		<b>(21.078,49)</b>
<b>Investimento em Capital de Giro:</b>			
<b>Variação em Ativo</b>			
Créditos a Receber	R\$		2.477,24
Adiantamentos Diversos	R\$		(59.989,02)
Cientes	R\$		2.567,70
<b>Aumento na Variação do Ativo</b>	<b>R\$</b>		<b>(54.944,08)</b>
<b>Variação em Passivo</b>			
Fornecedores	R\$		(64.777,15)
Obrigações Trabalhistas e Previdenciárias	R\$		35.548,59
Projetos	R\$		48.226,97
<b>Aumento na Variação do Passivo</b>	<b>R\$</b>		<b>18.998,41</b>
<b>Caixa Líquido aplicado nas atividades operacionais</b>	<b>R\$</b>		<b>(95.020,98)</b>
<b>Atividades de Investimentos</b>			
<b>Caixa líquido usado na atividade do investimento</b>	<b>R\$</b>		<b>-</b>
<b>Atividades de Financiamentos</b>			
Aquisições de bens do Ativo Imobilizado	R\$		160.157,06
<b>Caixa líquido usado na atividade do financiamento</b>	<b>R\$</b>		<b>160.157,06</b>
<b>Redução de Caixa e equivalente de caixa</b>	<b>R\$</b>		<b>(255.178,04)</b>
<b>Demonstração do aumento de Caixa e equivalente de caixa:</b>			
Saldo inicial do período	R\$		1.489.098,66
Saldo final do período	R\$		1.233.920,62
<b>Redução de Caixa e equivalentes de caixa</b>	<b>R\$</b>		<b>(255.178,04)</b>

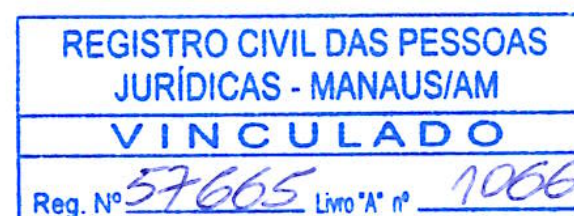

JAKELINY BASTAZINI SANTOS  
Presidente  
CPF: 570.959.572-15

MARCIA SETSUKO TANIGAWA KOGA  
VICE-PRESIDENTE  
CPF: 084.550.768-01

AMÂNCIO CONTABILIDADE EIRELI  
AMADEU AMÂNCIO DE OLIVEIRA  
CONTADOR CRC AM 014697/O-0 AM  
CPF 527.564.912-68





**GACC-AM**  
Grupo de Apoio à  
Criança com Câncer

**GRUPO DE APOIO À CRIANÇA COM CÂNCER DO AMAZONAS - GACC/AM**

C.N.P.J.: 04.285.392/0001-33

End.: Avenida Domingos Jorge Velho, 14, Dom Pedro - CEP 69.042-470



Em Reais

ATIVO		PASSIVO		DEMONSTRAÇÃO DO RESULTADO DO EXERCÍCIO	
<b>CIRCULANTE</b>		<b>CIRCULANTE</b>		<b>Receitas Operacionais</b>	
Caixa e Bancos	246.348,90	Fornecedores	300,00	Com Restrições	3.280.234,01
Aplicações Financeiras Liq Imediata	987.571,72	Obrigações Sociais e Trabalhistas	50.833,84	Sem Restrições	627.811,28
Valores a Receber	5.550,11	Obrigações Tributárias	1.786,65		2.652.422,73
Impostos a Recuperar	20.279,01	Empréstimos entre Projetos	-	<b>CUSTOS E DESPESAS OPERACIONAIS</b>	
		Provisões Legais	42.607,13	Com Programas e Projetos	3.520.658,87
		Convenios e Projetos	1.203.966,82	Com Restrições	627.811,28
				Sem Restrições	2.892.847,59
<b>TOTAL DO ATIVO CIRCULANTE</b>	<b>1.259.749,74</b>	<b>TOTAL DO PASSIVO CIRCULANTE</b>	<b>1.299.494,44</b>	<b>Despesas Operacionais</b>	
<b>NÃO CIRCULANTE</b>		<b>NÃO CIRCULANTE</b>		<b>Administrativas</b>	
<b>Realizável a Longo Prazo</b>		Provisão para Contingência		Despesas Gerais	
Aplicações Financeiras - Tit Capitalização	-			227.870,71	
		<b>TOTAL DO NÃO CIRCULANTE</b>		Salários, Encargos e Benefícios Sociais	
				653.829,86	
<b>IMOBILIZADO</b>		<b>PATRIMÔNIO LÍQUIDO</b>		Manutenção e Conservação	
Bens Imóveis	2.800.000,00	Patrimônio Social		8.857,05	
Bens Móveis	1.066.084,20	Superávit/Déficit Acumulado		1.631.938,03	
Imobilizado em Andamento Sede Própria	-	Fundo de Imobilizado		Comunicações	
Intangíveis	5.447,62	Ajuste de Exercícios Anteriores		18.572,92	
(-) Depreciação Acumulada	(1.311.110,88)			Depreciação e Amortização	
	<b>2.560.420,94</b>			268.030,20	
				Combustível e Lubrificantes	
				46.286,24	
				Tributos	
				1.236,75	
				<b>Outras despesas/receitas operacionais</b>	
				<b>Resultado Financeiro</b>	
				(-) Despesas Financeiras	
				18.251,99	
				Receitas Financeiras	
				1.009,31	
				Outras Despesas/Receitas operacionais	
				53.468,51	
<b>TOTAL DO ATIVO NÃO CIRCULANTE</b>	<b>2.560.420,94</b>	<b>TOTAL DO PATRIMÔNIO SOCIAL</b>	<b>2.520.676,24</b>		
<b>TOTAL DO ATIVO</b>	<b>3.820.170,68</b>	<b>TOTAL DO PASSIVO</b>	<b>3.820.170,68</b>	<b>DÉFICIT DO EXERCÍCIO</b>	<b>(240.424,86)</b>



*Jakeliny Bastazini Santos*  
**JAKELINY BASTAZINI SANTOS**  
PRESIDENTE  
CPF: 570.959.572-15

*Marcia Setsuko Tanigawa Koga*  
**MARCIA SETSUKO TANIGAWA KOGA**  
VICE - PRESIDENTE  
CPF: 084.550.768-01

*Amâncio*  
**AMÂNCIO CONTABILIDADE LTDA - EPP**  
AMADEU AMANCIO DE OLIVEIRA  
CONTADOR CRC AM 014697/O-0





**GRUPO DE APOIO À CRIANÇA COM CÂNCER DO AMAZONAS - GACC/AM**  
C.N.P.J.: 04.285.392/0001-33  
End.: Avenida Domingos Jorge Velho, 14, Dom Pedro - CEP 69.042-470

Em Reais

**DEMONSTRAÇÃO DAS MUTAÇÕES DO PATRIMÔNIO LÍQUIDO**

	Patrimônio Social	Ajustes de Exercícios Anteriores	Fundo de Imobilizado Sede Própria	Superávit ou (Déficit) do Exercício	Patrimônio Social - Saldo
<b>Saldo em 31/12/2018</b>	<b>1.592.254,35</b>	-	-	<b>(356.257,95)</b>	<b>1.235.996,40</b>
Fundo Imobilizado - Equipamentos					
Despesas de Exercícios Anteriores					
Superávit/Déficit do Exercício				(240.424,86)	(240.424,86)
<b>Saldo em 31/12/2019</b>	<b>1.592.254,35</b>	-	-	<b>(596.682,81)</b>	<b>995.571,54</b>

JAKELINY BASTAZINI SANTOS  
Presidente  
CPF: 570.959.572-15

MARCIA SETSUKO TANIGAWA KOGA  
VICE-PRESIDENTE  
CPF: 084.550.768-01

AMÂNCIO CONTABILIDADE EIRELI  
AMADEU AMANCIO DE OLIVEIRA  
CONTADOR CRC AM 014697/O-0  
CPF.: 527.564.912-68

REGISTRO CIVIL DAS PESSOAS  
JURÍDICAS - MANAUS/AM  
VINCULADO  
Reg. Nº 57665 Livro "A" nº 1066

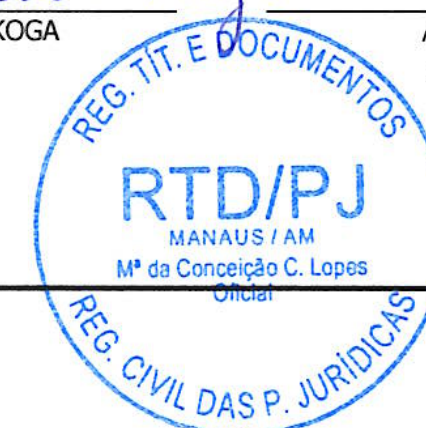





NOTAS EXPLICATIVAS AO BALANÇO PATRIMONIAL EM 31 DE  
DEZEMBRO DE 2019.

**CONTEXTO OPERACIONAL**

O Grupo de Apoio à Criança com Câncer do Amazonas - GACC é uma entidade sem fins lucrativos que oferecer serviço de acolhimento provisório e atendimento assistencial para crianças, adolescentes acometidas de Câncer que estão em tratamento na cidade de Manaus e seus familiares.

**DECLARAÇÃO DE CONFORMIDADE E POLÍTICA CONTÁBIL SIGNIFICATIVA**

A administração declara que as Demonstrações Contábeis da entidade GRUPO DE APOIO À CRIANÇA COM CANCER DO AMAZONAS - GACC foram elaboradas de acordo com a Lei 11.638/2007 e Resolução CFC n 877/2000, que aprovou a NBCT 10.19 – Entidades sem fins lucrativos. As demonstrações contábeis, exceto o fluxo de caixa, foram elaboradas segundo o regime de competência e estão representadas em Real, moeda brasileira.

**CAIXA E EQUIVALENTES A CAIXA**

Os valores de caixa e equivalentes de caixa são registrados pela disponibilidade em moeda nacional e aplicações financeiras de no mercado aberto, sem risco de perdas monetárias através de sua movimentação. Disponibilidade em moeda corrente em 2019 R\$ 1.233.920,62. Foram recebidos em contas bancárias específicas, através de projetos e convênios governamentais, que foram e ainda serão utilizadas em gastos essenciais para a manutenção da saúde e higiene dos atendidos.

**IMOBILIZADO**

O imobilizado é registrado pelo valor de aquisição observando o tempo de vida útil dos bens, ajustáveis ao CPC 27, depreciáveis às taxas aplicadas pela legislação do imposto de renda.

**PASSIVOS SOCIAIS E TRIBUTÁRIOS**

As obrigações sociais que a entidade cumpre baseia-se nos salários de seus funcionários e os encargos sobre a folha de pagamento, bem como as

*mm*



obrigações fiscais retidas na fonte sobre prestadores de serviços previstos em lei.

**PROJETOS SOCIAIS**

A entidade desenvolve projetos juntos as empresas parceiras, Governo do Estado do Amazonas através da Secretaria de Assistência Social, pelo Projeto Oi Futuro, pelo Instituto Ronald, Ministério Público do Trabalho e pessoas físicas e jurídicas.

**PATRIMONIO SOCIAL**

O patrimônio social da entidade é formado no montante de doações, projetos, convênios desenvolvidos por sua diretoria. Representa na maior parte a sede própria e suas alocações.

**RESULTADO DO EXERCÍCIO**

O Grupo de Apoio à Criança com Câncer do Amazonas – GACC apresentou em 2019 um déficit de R\$ 240.424,86 que será integrado a conta Patrimonial Social Acumulado.

Manaus/AM, 31 de Dezembro de 2019.

*Jakeliny Bastazini Santos*

Grupo de Apoio à Criança com Câncer do Amazonas – GACC  
Jakeliny Bastazini Santos  
Presidente  
CPF: 570.959.572-15

*Amadeu Amâncio*

Amâncio Contabilidade Eireli  
Amadeu Amâncio de Oliveira  
Contador CRC AM 014697/O-0  
CPF: 527.564.912-68







**CONSELHO REGIONAL DE CONTABILIDADE DO ESTADO DO AMAZONAS  
CERTIDÃO DE REGULARIDADE PROFISSIONAL**

O CONSELHO REGIONAL DE CONTABILIDADE DO ESTADO DO AMAZONAS certifica que o(a) profissional identificado(a) no presente documento encontra-se em situação regular.

**IDENTIFICAÇÃO DO REGISTRO**

NOME..... : AMADEU AMANCIO DE OLIVEIRA  
REGISTRO..... : AM-014697/O-0  
CATEGORIA..... : CONTADOR  
CPF..... : 527.564.912-68

A presente CERTIDÃO não quita nem invalida quaisquer débitos ou infrações que posteriormente, venham a ser apurados pelo CRCAM contra o referido registro.

A falsificação deste documento constitui-se em crime previsto no Código Penal Brasileiro, sujeitando o autor à respectiva ação penal.

Emissão: AMAZONAS, 01/04/2020 as 10:41:59.  
Válido até: 30/06/2020.  
Código de Controle: 678079.

Para verificar a autenticidade deste documento consulte o site do CRCAM.

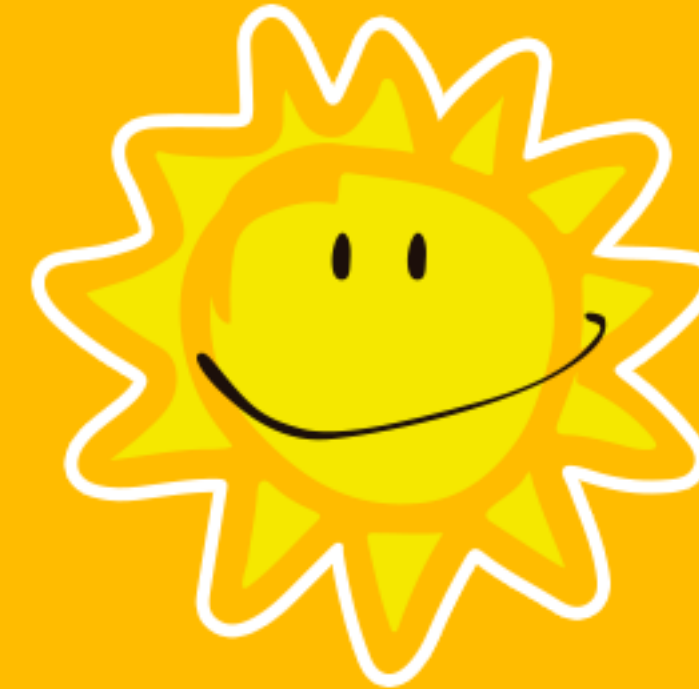

**GACC • AM**  
Grupo de Apoio à Criança  
com Câncer do Amazonas